



阿賀野川土地改良区

七代目新潟県知事 平山 征夫 書(1992~2004年)

発久のグランドカバープランツ 草刈りの省力化に効果を発揮!!



笹岡用水路(市道 山崎・発久線)

H21.5.1撮影

昨年6月に阿賀野市発久自治会の皆さんにより、国営造成施設管理体制整備促進事業の一環として、県営(国営附帯)かんばい事業阿賀野川右岸地区(S45年度)で造成された笹岡用水路にグランドカバープランツ(シバザクラ)が植栽されました。

今年をご覧のように見事に咲き誇り、圧倒されるほど素晴らしいフラワーロードとなりました。

グランドカバープランツとは地面を覆う草丈の低い植物のことで、最近ではグランドカバーに使われる植物自体、花や葉が美しいものが増え、またハーブ系の病虫害予防のものもあります。更に雑草に負けないたくましさを持ち、なおかつ繁殖力も強く雑草を抑制し、草刈りなどの手間が省けるといったことから人気が高まっています。欧米などでは既に広く普及しており、多種類のグランドカバープランツが公園をはじめ、道路の分離帯や法面、住宅の庭などに効果的に植えられています。

近年では国内でも緑化植物として脚光を浴びるようになり、年々需要が高まっています。

農業用施設は、食料の生産基盤というだけでなく水資源のかん養や洪水防止など多くの多面的機能を持ち、これらの多面的機能は農家のみならず広く地域社会に及ぶことから、地域住民の方々からも管理いただけるよう、発久集落と阿賀野川土地改良区で協定を結び、集落ぐるみで維持保全活動をしていただいております。



植栽を行う発久自治会の皆さん(H20.6.22撮影)



水と里ネット
阿賀野川

第9号 平成21年6月発行

阿賀野川土地改良区

新潟県阿賀野市学校町3番62号

TEL 0250 (62) 2140 / FAX 0250 (63) 1071

メールアドレス midori-net@aganogawa.net

ホームページ http://www.aganogawa.net

平成21年6月1日現在の状況

組合員数 5,164人

賦課面積 5,716ha (田5,493ha 畑223ha)

ごあいさつ

理事長 松田昭悦



いよいよ夏の到来を迎え、組合員の皆様におかれましては、益々ご健勝のことと存じます。日頃、当区の運営にご理解とご協力を賜り深く感謝申し上げます。

さて、農業情勢につきましては、政府が「農政改革関係閣僚会合」を設置し、農地制度や経営対策、水田の有効利用方策、農村振興対策など食料自給力の向上や国際化の進展にも対応しうる農業構造の確立に向けた政策の見直しを検討しています。4月には「農政改革の検討方向」と共に「米政策に関するシミュレーション」が示され、生産調整についても種々議論がなされており、8月中旬には「中間とりまとめ」を整理するとしています。

現場では生産調整に対する限界感や達成者の不公平感に加え、米価低迷による農業経営に対する不安の声もあり、このままでは益々農村が疲弊し、水田農業が崩壊するのではないかと懸念されます。水田農業経営により他産業並みの所得が確保される抜本的な農政の見直しを講ずることを政府に強く望むものであり、我々農業者が将来の展望を持って農業経営出来ることが食料自給力の向上につながるものと確信します。

金融危機に端を発した世界同時不況の中、経済危機対策として国費15.4兆円の21年度補正予算が成立し、農林水産省でもこの対応として各種対策が打ち出されたところであります。

とりわけ農地有効利用支援整備事業では、農地集積等の要件があるものの、今まで事業の対象とならなかった小規模な施設の整備が可能となるなど評価出来るものです。国債の増発により将来に大きなツケを残すことになるものと思われませんが、組合員の経費の負担軽減と組合員の利益を土地改良区の第一義とし、要件に合致する対策、事業に最大限取り組んで参る所存です。

与えられた時間が少ない中で進めざるを得ず、理事会で充分審議し工区予算協議会の内容に沿った方向で取組むことについて組合員皆様のご理解を賜りたいと存じます。

当区の運営につきましては、20年度末に職員2名が退職し、21年度は更なる運営の合理化により職員24名体制で進めております。平成15年の合併時33名体制から約3割の減員となりますが、組合員サービスの低下を招くことのないよう取り組んで参る所存でございます。

農業の生産性の向上には良好な営農条件を備えた農地や農業用水等の確保が最も重要であり、これが組合員皆様の利益につながるものとなり、自信をもって生産基盤の整備に役職員一同、専心努力する所存でございますので、組合員皆様のご理解ご協力をお願い申し上げまして挨拶いたします。

目次

理事長あいさつ	2	賦課金の納入について	11
新発田地域振興局農村整備部長あいさつ	3	各工区賦課金単価一覧表	12~16
総代会よりご報告	4~6	平成20年度の事業実施状況	17
平成21年度一般会計・特別会計予算	7~9	平成21年度の事業実施予定	17
土地改良区からのおねがい	10	平成21年度組織図	18
組合員の変更届について	10	施設管理員区域図	19
土地改良費(賦課金)の構成について	11		

ごあいさつ

新発田地域振興局農村整備部長
木村 和彦



阿賀野川土地改良区組合員の皆様には、日頃より農業農村整備事業の推進に深いご理解とご協力を賜りまして、厚く御礼申し上げます。

お陰様で2年目を迎えることができました新発田農村整備部長の木村です。

さて、平成21年度予算についてですが、当管内においては、県営および団体営事業を併せまして約84.4億円であり、県内で27.6%のシェアを占めています。

当阿賀野市管内では約28.2億円であり、その内、湛水防除事業「安野川地区」が20.4億円となっています。

この安野川地区ですが、帆苅県議会議員をはじめ、松田理事長、当時の4町村長及び皆様のご熱意により平成10年度に採択となり、平成20年度まで約198億円を投資し、小里川との合流点までもう少しの所まで進んでまいりました。「安全・安心の安野川」まではまだまだ紆余曲折がありそうですが、これまで同様皆様の熱いご支援が必要不可欠です。

“21.6%”・・・“44.2%”・・・“56.1%”この数字は一体なんですか？実は、ほ場整備率（平地：30a以上、中山間：20a以上に整備されたほ場の割合）で、左から阿賀野市・・・新発田管内・・・新潟県の数値です。この数字を見てどう思いますか？

ほ場整備を実施することにより、収量の増加は・・・残念ながら望めません・・・でも、ほ場整備にはいろいろな効果がありますので、ちょっと紹介します。

生産コストの低減と労働時間の短縮

田んぼの大区画化により農業機械の大型化が可能となり作業効率が向上し、かつ、水路等の維持管理も容易になるなど、農作業にかかる手間や労力が大幅に低減されます。

農地集積の進展

あちこちに点在していた農地を集積できるように、農家と行政が一体となった取り組みを行います。この結果、農作業の負担が軽減され、ハウス栽培やその他の高付加価値農業に取り組む余裕が出来ると同時に、農地の貸し借りの条件が良くなるため、農地の効率的な利用が促され、規模拡大が可能になったり、特産品の作付けが効果的に行えるようになったりします。

農業生産法人の設立

ほ場整備を契機に、各地域で農業生産法人が設立されています。会社組織として取り組むことにより、農業経営の安定、就業条件の整備などが図られ、農家の後継者や新たな就農者の育成が可能となり、さらに農村の活性化にもつながります。

複合営農の展開

農地集積の進展や農業生産法人の設立に伴い、創出された時間を利用して、複合営農が展開され農業収入の向上につながります。

ほ場整備さえやれば、バラ色の農業が待ち構えているような効果を書き連ねましたが、最後は、皆様の気持ち次第です。

私は全く農業体験のない者ですが、一消費者として“安全・安心の農産物”を強く望んでいます。このため、職員一丸となり皆様と一緒に明るい農村を目指したいと思っておりますので今後とも宜しくお願いします。

総代会よりご報告

総代会とは、阿賀野川土地改良区の運営を決定する最高議決機関です

第14回臨時総代会を開催

平成20年12月17日(水)、午後1時30分より阿賀野市農業総合管理センターにおいて、「基幹水利施設ストックマネジメント事業阿賀野川右岸第2地区の施行申請について」、さらに「国営付帯県営かんがい排水事業と併せ行う農地防災排水事業阿賀野川右岸地区の実施について」2件を上程した第14回臨時総代会が開催され、笹神地区 渡邊満男 総代を議長に選任し、慎重審議の結果原案どおり議決されました。

このたびの総代会は早急な対策が必要な上記2事業の施行申請または実施を内容とした議件となっており、急遽開催されたものです。

議件内容は、下記(事業概要)のとおりです。



議長 渡邊満男 総代

出席者数 96名中、89名出席(出席率92.70%) 定員97名、現在総数96名、欠員1名

議決事項

議第1号 基幹水利施設ストックマネジメント事業阿賀野川右岸第2地区の施行申請について

事業概要

事業名	基幹水利施設ストックマネジメント事業阿賀野川右岸第2地区		
事業目的	本事業は昭和42年度より着工した、県営かんがい排水事業「阿賀野川右岸地区」の県営用水路25路線の内2路線の管路補強工事を実施し、施設機能の回復と維持を図るものであり、岩野用水路、小浮用水路の埋設管(石綿管)の耐用年数の経過に伴い、これを更生する必要性が生じているため、平成13年度採択、平成20年度完了予定の阿賀野川右岸地区に引続き、早急に施設整備を行い、総合的な機能回復を目的とする。		
事業量	管水路補強工(管更生工) 1.0式 ・岩野用水路 L = 414m ・小浮用水路 L = 825m		
予定事業費	317,000千円		
実施予定期間	平成21年度～平成26年度		
負担区分の予定割合	国庫負担50/100、県費負担25/100、市町村負担10/100、農家負担15/100		
農家負担割合 (土地改良区別)	土地改良区	面積(ha)	負担比率
	阿賀野川	51,050,830.46	61.224%
	笹岡	3,437,877.00	4.123%
	豊栄	21,909,612.50	26.276%
	豊浦郷	6,985,070.00	8.377%
	計	83,383,389.96	100.000%
賦課・償還方法等	賦課方法：南部地区・賀慶地区・新江地区プール負担 償還方法：当該年度借入金を翌年度一括償還(据置なし、1年償還) 償還期間：平成22年度～平成27年度(6ヶ年) 負担総額：約600円/10a		

議第2号

国営付帯県営かんがい排水事業と併せ行う農地防災排水事業阿賀野川右岸地区の実施について

事業概要

事業名	国営付帯県営かんがい排水事業と併せ行う農地防災排水事業阿賀野川右岸地区																																
事業目的	<p>本地区は、基幹排水施設の老朽化が進行していること、さらには、地域開発に起因する土地利用の変化等によって降雨流出量が増大していることから湛水被害を被っており、水田の汎用耕地化に対応するためには不十分な状況にある。</p> <p>このため、地域環境に配慮しつつ柳曲排水機場及び塚田川外2条の排水路整備を、先行して実施された本事業の上位事業である国営阿賀野川右岸地区と併せ行うことにより、農作物、農地及び農業用施設の降雨による湛水被害を未然に防止するとともに、地区内全般の体系的な排水改良を行い、水田の汎用化を積極的に推進し、農業経営の合理化及び農業生産性の向上を図り、併せて国土資源の保全に資するものである。</p>																																
事業量 (第1次実施地区)	<p>排水機場 1箇所 ・柳曲排水機場(管理者 葛塚土地改良区)</p> <p>排水路工 1.0式 ・塚田川排水路 L=1,415m(管理者 阿賀野川、笹岡土地改良区) ・奥右衛門川排水路 L=1,925m(管理者 豊浦郷土地改良区) ・万十郎川排水路 L=2,650m(管理者 佐々木、葛塚土地改良区) 第2次実施地区以降は、旧小里川、関屋大川排水機場など7施設が予定されています。</p>																																
予定事業費	<p>概算総事業費 9,316,410千円(内、事務費443,638千円) 内訳 第1次実施地区 5,319,300千円(内、事務費253,300千円) 第2次実施地区以降 3,997,110千円(内、事務費190,338千円)</p>																																
実施予定期間	第1次実施地区 平成21年度～平成32年度																																
負担区分の 予定割合	<table border="1"> <thead> <tr> <th rowspan="2">負担区分</th> <th colspan="2">農業用排水事業</th> <th colspan="2">農地防災排水事業</th> </tr> <tr> <th>工事費</th> <th>事務費</th> <th>工事費</th> <th>事務費</th> </tr> </thead> <tbody> <tr> <td>国庫負担</td> <td>50%</td> <td>50%</td> <td>55%</td> <td>50%</td> </tr> <tr> <td>県費負担</td> <td>25%</td> <td>25%</td> <td>37%</td> <td>25%</td> </tr> <tr> <td>市町村負担</td> <td>10%</td> <td>10%</td> <td>8%</td> <td>25%</td> </tr> <tr> <td>農家負担</td> <td>15%</td> <td>15%</td> <td>負担なし</td> <td>負担なし</td> </tr> </tbody> </table>				負担区分	農業用排水事業		農地防災排水事業		工事費	事務費	工事費	事務費	国庫負担	50%	50%	55%	50%	県費負担	25%	25%	37%	25%	市町村負担	10%	10%	8%	25%	農家負担	15%	15%	負担なし	負担なし
負担区分	農業用排水事業		農地防災排水事業																														
	工事費	事務費	工事費	事務費																													
国庫負担	50%	50%	55%	50%																													
県費負担	25%	25%	37%	25%																													
市町村負担	10%	10%	8%	25%																													
農家負担	15%	15%	負担なし	負担なし																													
農家負担割合 (施設別)	<table border="1"> <thead> <tr> <th>採択地区</th> <th>施設名</th> <th>笹岡土改</th> <th>阿賀野川土改</th> <th>摘要</th> </tr> </thead> <tbody> <tr> <td>第1次実施地区</td> <td>塚田川排水路</td> <td>34.69%</td> <td>65.31%</td> <td>笹岡：83.97ha 阿賀野川：158.06ha</td> </tr> <tr> <td>第2次実施地区 以降</td> <td>旧小里川排水路</td> <td>—</td> <td>100.00%</td> <td></td> </tr> <tr> <td>第2次実施地区 以降</td> <td>関屋大川排水機場</td> <td>—</td> <td>100.00%</td> <td></td> </tr> </tbody> </table>				採択地区	施設名	笹岡土改	阿賀野川土改	摘要	第1次実施地区	塚田川排水路	34.69%	65.31%	笹岡：83.97ha 阿賀野川：158.06ha	第2次実施地区 以降	旧小里川排水路	—	100.00%		第2次実施地区 以降	関屋大川排水機場	—	100.00%										
採択地区	施設名	笹岡土改	阿賀野川土改	摘要																													
第1次実施地区	塚田川排水路	34.69%	65.31%	笹岡：83.97ha 阿賀野川：158.06ha																													
第2次実施地区 以降	旧小里川排水路	—	100.00%																														
第2次実施地区 以降	関屋大川排水機場	—	100.00%																														
賦課・償還方法等	<p>賦課方法： 国営付帯事業であることから、国営阿賀野川右岸地区の受益で賦課する。南部、賀慶、新江地区それぞれの負担額及び賦課金算定方法は、国営事業の負担割合及び賦課金算定方法を踏襲する。</p> <p>償還方法：元利均等15年償還(据置なし) 償還開始年度：平成22年度 第1次実施地区負担総額(概算)：100円/10a～3,150円/10a</p>																																

第15回通常総代会を開催 ～平成21年度予算、議決～

平成21年3月25日(水)、午前9時より阿賀野市農業総合管理センターにおいて、平成21年度の予算を中心とした第15回通常総代会が開催され、水原地区 五十嵐栄一 総代を議長に選任し、慎重審議の結果全議案とも原案どおり議決されました。

当日は、阿賀野市長 天野市榮様、JA北蒲みなみ組合長 小林信正様、JAささかみ組合長 清水清也様よりご来賓として総代会にご臨席いただき、ご祝辞を頂戴いたしました。

天野市長からは「阿賀野市の基幹産業は農業である。人の命、健康、環境を守る農業は、これほど素晴らしい産業は他にない。私は阿賀野市の農業を全面的に推進し、応援します。」と大変心強いご挨拶を頂戴いたしました。

また、平成21年度予算については、前年度繰上償還に伴う組合費(特別賦課金)の軽減や、事務費の節減、維持管理コストの低減等を反映した内容となっており、また20年度末をもって2名の職員が退職となりましたが、補充はせず2名減員、24名体制で業務に当たることにより経費の上昇を抑制し、本年度も10a当り運営事務費3,800円で据置となっています。



ご祝辞を述べられる 天野市長

出席者数 95名中、89名出席(出席率93.68%) 定員97名、現在総数95名、欠員2名

議決事項は以下のとおりです。

- | | |
|----------|--|
| 議第1号 | 定款の一部変更について |
| 議第2号 | 新規土地改良事業計画の議定について(地域農業水利施設ストックマネジメント事業) |
| 議第3号 | 平成20年度 第3工区特別会計収支予算補正理事会専決の承認について |
| 議第4号 | 平成20年度 一般会計収支予算補正について |
| 議第5号 | 平成20年度 各工区特別会計収支予算補正について
(第1・第2・第3・第6・第7・第8・第9・第14工区) |
| 議第6号 | 平成20年度 南部安田地区特別会計収支予算補正について |
| 議第7号 | 平成20年度 開田工区特別会計収支予算補正について |
| 議第8号 | 平成20年度 福井地区特別会計収支予算補正について |
| 議第9号 | 平成20年度 賀慶工区特別会計収支予算補正について |
| 議第10号 | 平成20年度 長起地区特別会計収支予算補正について |
| 議第11号 | 平成20年度 京ヶ瀬地区特別会計収支予算補正について
(第一地区、第二地区2工区、川原・金淵・千刈地区) |
| 議第12号 | 平成20年度 農地転用決済金積立金特別会計収支予算補正について |
| 議第13号 | 平成20年度 財政調整基金積立金特別会計収支予算補正について |
| 議第14号 | 平成21年度 一般会計収支予算について |
| 議第15～26号 | 平成21年度 各工区・地区特別会計収支予算について |
| 議第27号 | 平成21年度 退職給与積立金特別会計収支予算について |
| 議第28号 | 平成21年度 農地転用決済金積立金特別会計収支予算について |
| 議第29号 | 平成21年度 財政調整基金積立金特別会計収支予算について |
| 議第30号 | 長期借入金の議定について |
| 議第31号 | 平準化資金借入の議定について |
| 議第32号 | 一時借入金の議定について |
| 議第33号 | 新規土地改良事業計画の議定について
(適正化事業) |
| 議第34号 | 歳計現金預入先の議定について |
| 議第35号 | 組合費賦課徴収方法の議定について |



議長 五十嵐栄一 総代

前ページの第15回通常総代会で議決された 議第14号 平成21年度 一般会計収支予算、並びに議第15～29号 平成21年度 各工区・地区特別会計、各種積立金特別会計収支予算について、阿賀野川土地改良区規約第47条により組合員皆様へご報告します。

平成21年度 一般会計収入支出予算

(事業年度 平成21年4月1日～平成22年3月31日)

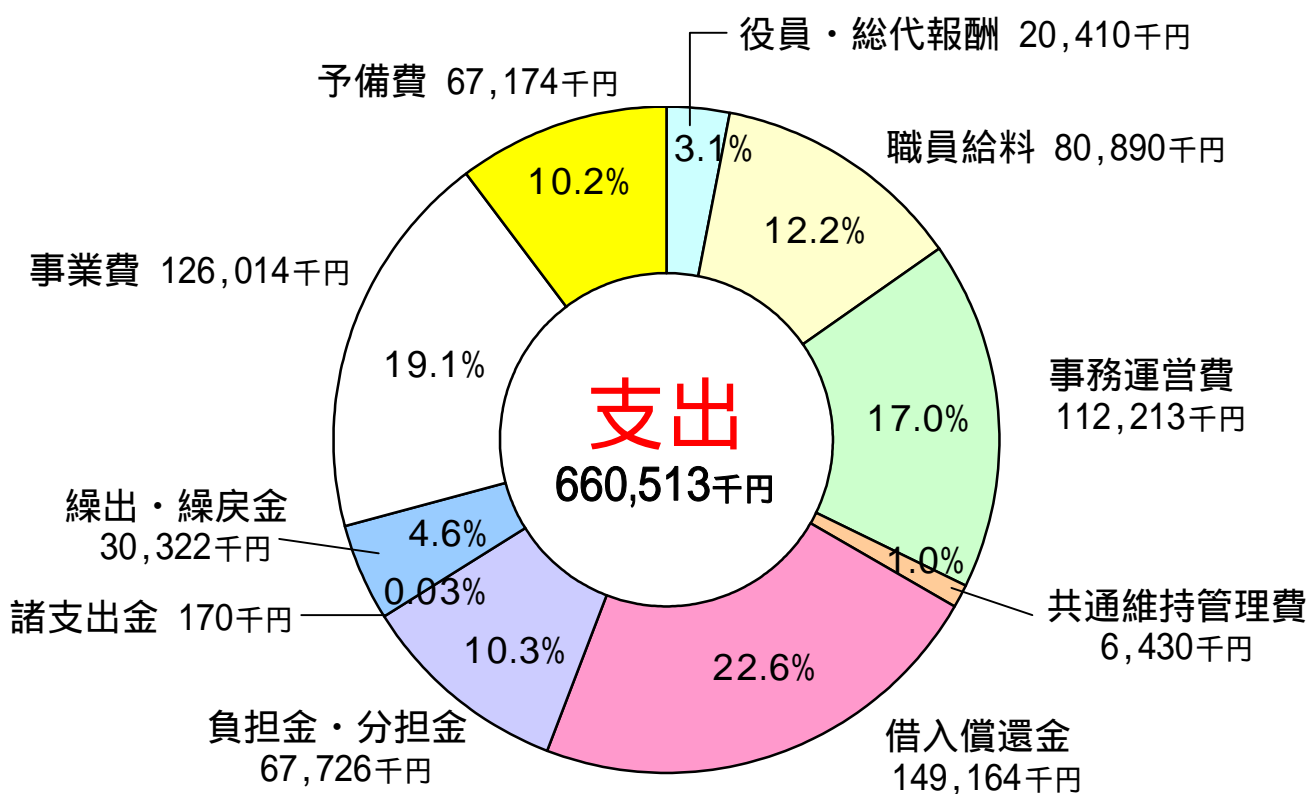
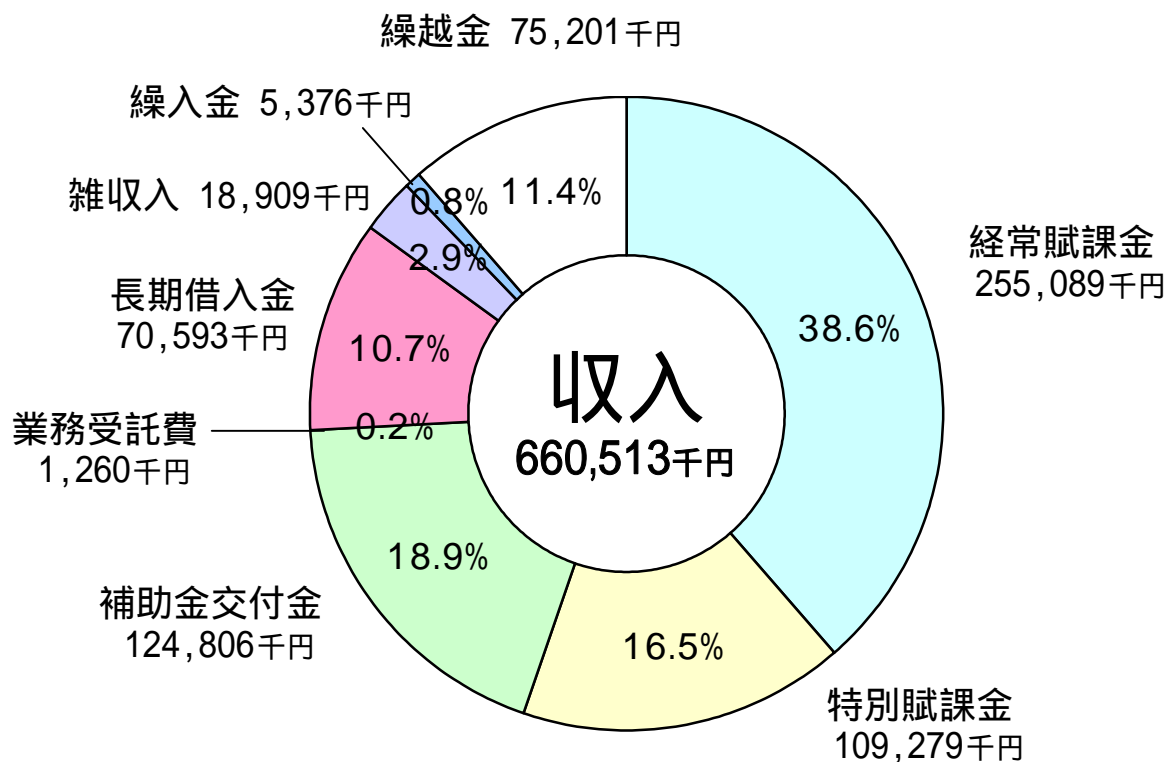

平成 2 1 年度 各工区・地区特別会計 収入支出予算 (単位：千円)

ページの都合上、予算額は合算され簡略化しています。詳しい内容は土地改良区または地元総代までお問い合わせ下さい。

収 入 の 部						支 出 の 部					
地 区 名 (工区名)	組合費 (賦課金)	補助金 借入金	雑収入 繰入金	繰越金	合 計	運営費 (会議費)	維 持 管理費 事業費 補償費	償還金 負担金 分担金	諸支出金 繰出金	予備費	合 計
第 1	25,625	12,912	2,534	4,893	45,964	120	24,405	16,000	570	4,869	45,964
第 2	41,981	17,992	1,918	4,974	66,865	140	36,533	24,497	419	5,276	66,865
第 3	31,946	16,327	3,683	5,073	57,029	170	41,415	8,218	3,411	3,815	57,029
第 4	70	15	5	791	881	0	361	30	28	462	881
第 6	3,429	945	33	1,105	5,512	36	3,846	190	416	1,024	5,512
第 7	2,814	1,681	139	1,375	6,009	30	1,389	3,792	363	435	6,009
第 8	8,438	611	630	2,142	11,821	110	9,148	801	255	1,507	11,821
第 9	5,861	89	53	1,574	7,577	13	1,933	4,583	55	993	7,577
第 1 0	7,587	8,973	732	2,904	20,196	106	13,485	3,829	675	2,101	20,196
第 1 1	1,472	2	74	1,713	3,261	16	1,403	299	13	1,530	3,261
第 1 2	50	1	54	198	303	16	223	1	5	58	303
第 1 3	93	0	4	700	797	16	294	1	8	478	797
第 1 4	2,250	219	70	678	3,217	38	2,151	436	101	491	3,217
第 1 5	14,867	248	607	3,463	19,185	160	4,849	11,569	57	2,550	19,185
七島	4,659	6,724	1,059	1,346	13,788	304	10,365	1,965	404	750	13,788
南部安田	4,072	1,647	417	9,086	15,222	40	7,993	1	5,214	1,974	15,222
岩野用水	2,638	2	477	2,725	5,842	10	538	3,201	145	1,948	5,842
堀耕	2,416	73	587	520	3,596	24	2,175	799	278	320	3,596
開田	62,223	5,147	11,320	9,978	88,668	390	24,337	51,586	3,512	8,843	88,668
福井	776	3	207	1,105	2,091	7	1,082	312	236	454	2,091
賀慶	26,466	27,349	4,730	5,655	64,200	262	17,533	40,380	3,155	2,870	64,200
長起	4,290	761	219	1,571	6,841	100	4,832	400	477	1,032	6,841
向中ノ通	1,014	1	5	482	1,502	11	1,023	0	173	295	1,502
新江安田	0	0	81	345	426	250	30	0	0	146	426
大和	2,787	0	249	1,519	4,555	30	2,755	1,353	49	368	4,555
諏訪野	546	0	53	1,303	1,902	30	1,367	0	5	500	1,902
砂山	200	0	5	197	402	55	313	0	4	30	402
下古川	71	0	152	408	631	60	429	0	12	130	631
新保前川原	138	0	304	137	579	40	506	0	3	30	579
渡場	1,147	0	119	1,145	2,411	150	1,836	0	7	418	2,411
長塚曾利毛	129	0	5	75	209	20	138	0	41	10	209
嶋瀬新田	535	594	1,011	690	2,830	25	1,888	590	27	300	2,830
新座川維持	4,807	749	1,748	1,284	8,588	15	3,270	4,000	155	1,148	8,588
老ヶ池	838	0	14	497	1,349	40	345	660	4	300	1,349
野田前	3,189	0	553	614	4,356	15	408	3,328	5	600	4,356
千唐仁	58	0	4	327	389	40	285	10	4	50	389

(単位 : 千円)

ページの都合上、予算額は合算され簡略化しています。詳しい内容は土地改良区または地元総代までお問い合わせ下さい。

収 入 の 部						支 出 の 部					
地 区 名 (工区名)	組合費 (賦課金)	補助金 借入金	雑収入 繰入金	繰越金	合 計	運営費 (会議費)	維 持 管理費 事業費 補償費	償還金 負担金 分担金	諸支出金 繰出金	予備費	合 計
中ノ郷	85	0	4	601	690	11	576	0	3	100	690
新座裏	94	0	4	630	728	15	577	0	6	130	728
六野瀬	26	0	153	577	756	20	662	0	4	70	756
野田裏	296	0	4	842	1,142	20	950	0	72	100	1,142
上古川	7	0	4	698	709	20	636	0	3	50	709
赤坂維持	76	90	107	385	658	30	360	43	3	222	658
源四郎	0	0	2	58	60	20	31	0	3	6	60
上野	100	0	12	361	473	11	399	10	3	50	473
京ヶ瀬共通	0	286	13,327	1,880	15,493	450	13,674	0	154	1,215	15,493
第一	25,755	6,787	5,580	1,750	39,872	80	19,284	17,124	2,683	701	39,872
第二 1 工区	3,081	0	49	3,814	6,944	25	2,067	974	763	3,115	6,944
第二 2 工区	25,384	834	723	5,517	32,458	110	16,467	10,363	3,228	2,290	32,458
第二 3 工区	4,492	1	97	2,219	6,809	30	5,001	0	739	1,039	6,809
第二 4 工区	9,713	398	333	2,580	13,024	60	3,164	6,503	1,201	2,096	13,024
第二 5 工区	12,470	314	23	2,271	15,078	60	3,713	8,796	1,314	1,195	15,078
第三	2,907	1	113	512	3,533	25	2,433	274	466	335	3,533
川原	7,286	5,379	371	3,061	16,097	40	9,163	4,887	1,237	770	16,097
前山	1,030	0	4	807	1,841	22	1,001	0	519	299	1,841
飯森杉	421	0	5	382	808	25	491	0	139	153	808
駒林	3,838	14,113	1,528	2,450	21,929	30	19,563	324	584	1,428	21,929
古阿賀	1,841	1	105	1,731	3,678	40	2,675	0	344	619	3,678
焼山	2,248	1	865	1,712	4,826	150	4,002	0	159	515	4,826
焼山畑	2,089	0	46	2,934	5,069	450	3,722	0	88	809	5,069
金淵	9,105	19,308	1,368	3,812	33,593	110	28,307	2,769	425	1,982	33,593
千刈	16,865	14,138	224	2,747	33,974	40	27,363	2,704	867	3,000	33,974
分田	266	5,050	93	1,650	7,059	70	6,760	40	14	175	7,059
田山前	506	0	4	1	511	30	266	0	212	3	511
籠尻川機場	0	2,865	1,937	1,037	5,839	110	4,997	0	94	638	5,839
合計	399,463	172,631	60,940	119,611	752,645	4,993	403,187	237,642	35,613	71,210	752,645

平成 2 1 年度 各種積立金特別会計 収入支出予算 (単位 : 千円)

収 入 の 部						支 出 の 部			
積立金項目	決済金	繰入金	諸収入 雑収入	繰越金 繰戻金	合計	退職給与	積立金	繰出金	合計
退職給与積立金		20,000	300	40,985	61,285	1	61,284		61,285
農地転用決済金積立金	8,900		1,501	329,855	340,256		326,996	13,260	340,256
財政調整基金積立金		13,324	500	123,114	136,938		125,253	11,685	136,938

土地改良区からのおねがい

節水にご協力を!!

阿賀野川の水量は平成初期（元～7年）の平均水量と比較し、平成20年度では積雪量の大幅な減少等により約100tも減っています。それに伴い、取水量も限られ本線下流は常に水不足で困っています。流し過ぎないようにゲート調整をして下さい。かけ流しはしないようお願いいたします。



子供の水難事故防止にご注意を！

今年も用水需要期に入りました。水難事故を未然に防ぐため、危険箇所では遊ばないようお子様へのご指導をお願いします。土地改良区では危険箇所に注意看板を設置し水難事故防止に努めていますが、町内等で注意看板が必要な場合は、土地改良区に相談して下さい。



不法投棄は絶対にやめましょう！

例年、水路や農道等に刈り草や枯木、ゴミ等の不法投棄が見受けられます。

水路や農道等の土地改良施設は皆さんの大切な財産です。ごみ箱ではありません。こうした心無いポイ捨てはやめ、水路や農道はきれいに管理しましょう。

ゴミの不法投棄は河川法及び廃棄物処理法により処罰されます。（5年以下の懲役または1,000万円（法人には1億円まで加重ができる）以下の罰金）



旧小里川サイホンに集まった大量のゴミ

組合員の変更届について

次のような場合があったら、必ず土地改良区で手続きしてください。
届出がない場合は、変更することが出来ません！



- 組合員が死亡したとき
- 組合員が住所を変更したとき
- 農業者年金の受給により経営移譲するとき
- 売買や交換があったとき
- 生前一括贈与するとき

ご注意

地目変更(宅地転用等)または公共事業による買収があった場合は決済手続きが必要になります。

届出がない場合は、今までどおりの賦課となりますので、ご注意ください。

ご不明な点は、管理課までお問い合わせ下さい。 電話 0250 (62) 2140

土地改良費(賦課金)の構成について

毎年、組合員皆様が所有している農地の面積に応じた賦課金(賦課面積×賦課単価)により、土地改良施設の整備や維持管理、事業借入金の償還、業務運営を行っており、年度総額(経常賦課金・特別賦課金を合算した額)の半分ずつを第1期(7月)と、第2期(10月)に徴収させていただいております。

賦課金の額については、事業・工事の実施状況によって各筆毎に大きく異なりますが、平均すると10a当り概ね14,000円前後になります。賦課金の構成については、平均賦課額(14,000円/10a)を例に一般的な単価(維持管理費、連合負担金、国営・県営・団体営かんばい事業等の償還金は平均値)で下記により説明します。

阿賀野川土地改良区の賦課金(平均額)構成(平成21年度現在)

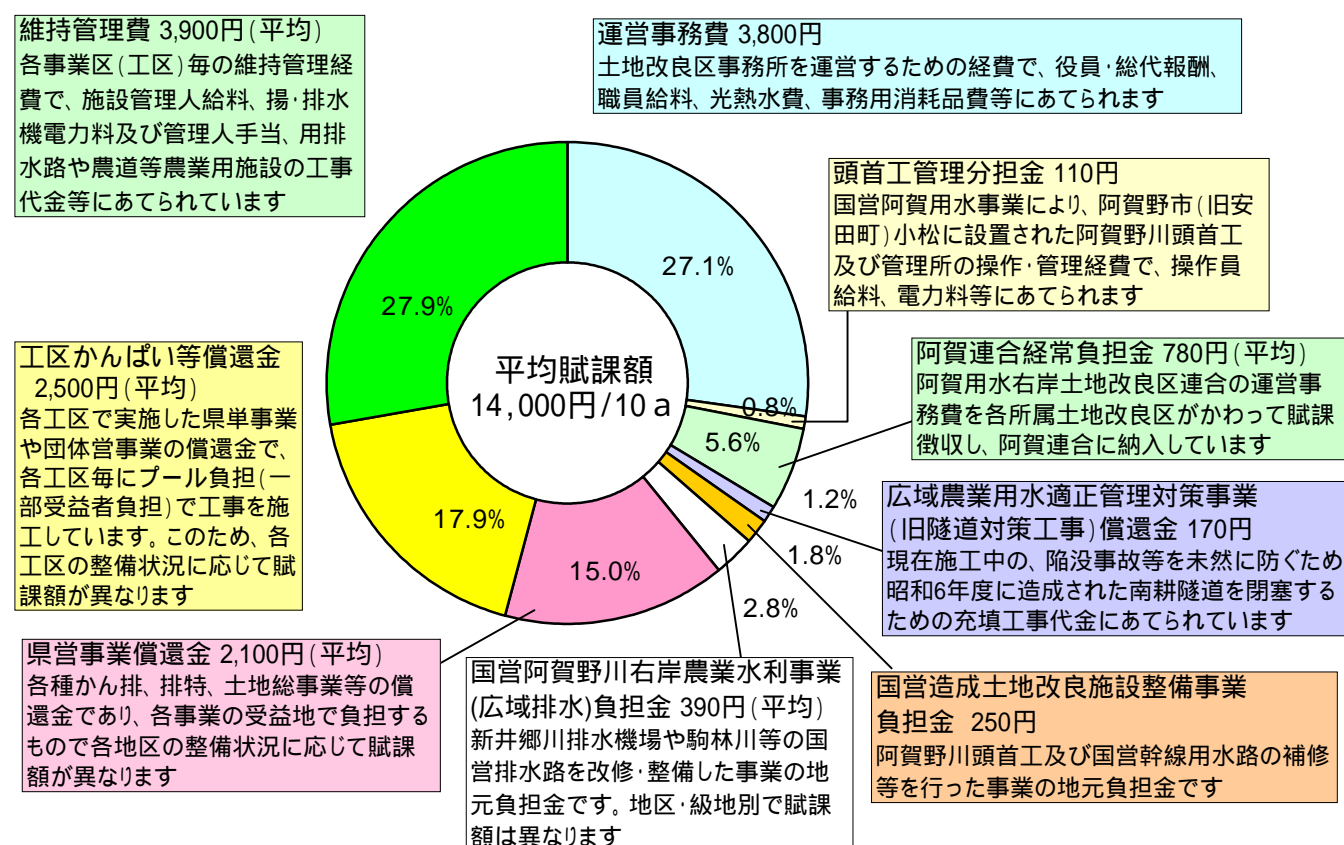

賦課金の納入について

日頃、賦課金の納入につきましてご協力いただきありがとうございます。
下記のとおり、本年度もご協力お願いいたします。

	口座振替日	納入期限
第1期	平成21年 7月23日(木)	平成21年 7月31日(金)
第2期	平成21年10月23日(金)	平成21年10月31日(土)



取扱金融機関

北蒲みなみ 農協
ささかみ 農協
北越後 農協
豊栄 農協
新潟市 農協
新潟さつき 農協
新潟みらい 農協
北越銀行
第四銀行
大光銀行
太陽信用組合
ゆうちょ銀行

お知らせとお願い

土地改良費証明書について
税務申告に必要な土地改良費証明書を第2期徴収後に発送いたします。
口座振替の領収書について
第1期・第2期分をまとめて第2期徴収後に発送いたします。ご了承下さい。
口座振替のお願い
賦課金の納入には便利な口座振替をご利用下さい。左記取扱金融機関及び本区窓口にてお申込下さい。
賦課金は期限内の納入をお願いいたします。
賦課金通知書を紛失されぬようお願いいたします。
〔ご不明な点は財務課にお問合せください。 0250-62-2140〕

平成 2 1 年度 工区別賦課金単価表 (円 : 1000m²当り)

種目 工区費	一般会計賦課金							工区会計賦課金			田の合計			
	事務費	頭首工分 担金(維持 管理費を 含む)	阿賀 連合 経常 費	阿賀用水 適正管理 対策償還 金	県営 償還金	国営用 水負担 金	国営広 域排水	県営分担金・償還金	維持管理 費	年賦金		特別賦課金		
第1工区	田 3,800 畑 760	190	730	170	10	250			4,000	5,800		14,950		
								土橋地区	1,320	4,000	27,100	庄ヶ宮地区	90	37,920
								庄ヶ宮排特	260					16,620
								土橋地区	1,320	4,000	5,800	庄ヶ宮地区	90	15,160
庄ヶ宮排特	260	4,000	5,800											
第2工区	田 3,800 畑 760	190	730	170	10	250		新座大和地区	800	4,000	6,140		16,990	
								山の下排特	900					
								土橋地区	1,320	4,000	6,140	庄ヶ宮地区	90	16,960
								庄ヶ宮排特	260					
								須走(用排暗区)	14,910	4,000	6,140			30,200
								須走(用排暗)	11,500	4,000	6,140			26,790
								須走(用排区)	10,880	4,000	6,140			26,170
								須走(用排)	7,470	4,000	6,140			22,760
		4,000	6,140			15,290								
		4,000	80	里・原第1地区		9,230								
		4,000	80	野地区 (非暗渠含む)	6,450	15,680								
第3工区	田 3,800 畑 760	190	730	170	10	250		榎船渡排特	6,650	4,000	140	泉地区	160	16,100
								県圃賀慶地区	10,160					
								榎船渡排特	6,650	4,000	140	榎船渡地区	8,610	24,710
												泉地区	160	
								冲通(用排暗区)	13,580	2,500	140			23,640
								千刈排特	2,270					
								冲通(用排暗区)	13,580	2,500	140			21,370
								冲通(用排暗)	9,510	2,500	140			17,300
								冲通(用排区)	10,480	2,500	140			18,270
								冲通(用排)	6,410	2,500	140			14,200
										4,000	140			9,290
										4,000	140	ほ場笹同調査費	550	9,840
										4,000	140	籠田地区	6,200	15,490
										4,000	140	門前地区	5,620	14,910
須走(用排暗区)	14,910	3,000	140			23,200								
須走(用排暗)	11,500	3,000	140			19,790								
須走(用排区)	10,880	3,000	140			19,170								
須走(用排)	7,470	3,000	140			15,760								
第4工区	田 3,800 畑 760	190	730	170	10	250	160	須走(用排暗区)	14,910	1,000			21,220	
								須走(用排暗)	11,500					1,000
									1,000				6,310	
第6工区	田 3,800 畑 760	190	730	170	10	250		飯山排特	3,200	4,500			12,850	
第7工区	田 3,800 畑 760	190	730	170	10	250	160			4,000			9,310	
										4,000	ほ場笹同調査費	550	9,860	
										2,000	赤水地区	12,030	19,340	
										2,000	非暗渠地区	9,200	16,510	

印部分にかかる国営広域排水負担金は級地区分により後記の金額を加算する。

平成 2 1 年度 工区別賦課金単価表 (円 : 1000m²当り)

種目 工区費	一般会計賦課金							工区会計賦課金			田の合計		
	事務費	頭首工分 担金(維持 管理費を 含む)	阿賀 連合 経常 費	阿賀用水 適正管理 対策償還 金	県営 償還金	国営用 水負担 金	国営広 域排水	県営分担金・償還金	維持管理 費	年賦金		特別賦課金	
第8工区	田 3,800 畑 760	190	730	170	10	250			4,000	4,000		13,150	
									4,000	4,000	ほ場笹岡調査費 550	13,700	
								榎船渡排特	6,650	4,000	4,000	泉地区 160	19,960
								飯山排特	3,200	4,000	4,000		16,350
								飯山排特	3,200	2,000			17,280
								高関(用排暗)	6,930				13,710
								飯山排特 高関(用排)	3,200 3,360	2,000			9,150
第9工区	田 3,800 畑 760	190	730	170	10	250		飯山排特	3,200	2,000	6,150	19,060	
								飯山排特二期	2,560				
第10工区	田 3,800 畑 760	190	730	170	10	250	160		4,000	600	堤・小栗山 3,960 ほ場笹岡調査費 550	14,420	
									4,000	600	堤・小栗山 3,960	13,870	
									2,000	600	千刈(用排暗区) 23,490	31,400	
									2,000	600	千刈(用排区) 20,240	28,150	
									2,000	600	千刈(用排暗) 8,970	16,880	
									2,000	600	千刈(用排) 5,720	13,630	
									4,000	600	ほ場笹岡調査費 550	10,460	
									4,000	600		9,910	
	溜池下、柄目木下の一部					160		4,000	600		8,560		
第11工区	田 3,800 畑 760	190	730	170	10	250			5,000	1,180		11,330	
								赤坂地区	190	5,000	1,180	11,520	
	六野瀬月待免							赤坂地区	190	5,000	1,180	10,170	
第12工区	田 3,800	190	730	170	10	250		赤坂地区	190	1,000		6,340	
第13工区	田 3,800	190	730	170	10	250		赤坂地区	190	1,000	岩野用水地区 2,000	8,340	
第14工区	田 3,800 畑 760	190	730	170	10	250		高関(用排暗)	6,930	2,000		17,280	
								飯山排特	3,200			13,710	
								高関(用排)	3,360	2,000		10,350	
								飯山排特	3,200	2,000		7,150	
										2,000			
第15工区	田 3,800 畑 760	190	730	170	10	250		千刈排特	2,270	2,000	720	維持管理 5,290	15,430
								千刈排特	2,270	2,000	720	下条地区 3,590	13,730
								千刈排特	2,270	2,000	720		23,720
								沖通(用排暗区)	13,580				
									2,000	720	下条地区 3,590	11,460	
									2,000	720	維持管理 5,290	13,160	
七島地区	田 3,800						160	京ヶ瀬かんばい	420	11,870	1,900	18,150	
								七島排特	10,850	1,440	1,900	18,150	
								七島開田	2,170			2,170	
								月崎自己開田	1,980			1,980	
堀耕地地区	田 3,800	190	730	170	10	250		土橋地区	1,320	4,000	80	庄ヶ宮地区 90	10,900
								庄ヶ宮排特	260				
										4,000	80	9,230	

印部分にかかる国営広域排水負担金は級地区分により後記の金額を加算する。

平成 2 1 年度 工区別賦課金単価表 (円 : 1000m²当り)

種目 工区費	一般会計賦課金							工区会計賦課金			田の合計		
	事務費	頭首工分 担金(維持 管理費を 含む)	阿賀 連合 経常 費	阿賀用水 適正管理 対策償還 金	県営 償還金	国営用 水負担 金	国営広 域排水	県営分担金・償還金	維持管理 費	年賦金		特別賦課金	
南部 安田地区	保田 田 3,800 畑 760	190	730	170	10	250		新座大和地区 800	2,000			8,850	
								山の下排特 900					
								赤坂地区 190	2,000		岩野用水地区 2,000	9,340	
								新座大和地区 800			岩野用水地区 2,000		
	山の下排特 900												
	羽多屋 田 3,800 畑 760									2,000			5,800
	沢田 田 3,800 畑 760	190	730	170	10	250				2,000		岩野用水地区 2,000	9,150
福井地区	阿賀用水 田 3,800 畑 760	190	730	170	10	250			2,000	3,550		10,700	
	山水 田 3,800 畑 760								2,000	330	揚水機費 570	6,700	
開田工区										3,000	1,430		9,580
										3,000	1,430		11,280
										3,000	1,430		9,770
	田 3,800					10	250		土橋地区 1,320	3,000	1,430	庄ヶ宮地区 90	15,180
									庄ヶ宮排特 260			二次かん排 3,930	
									新座大和地区 800	3,000	1,430		15,210
									山の下排特 900				
									3,000	1,430	3,930	13,510	
								七島排特 1,980	3,000	1,430	3,930	15,490	
								京ヶ瀬かんばい 210	3,000	1,430	3,930	13,720	
田 3,800	屋敷前地区負担金 740								2,000	340	920	7,800	
	分田地区負担金 540												
									2,000	530	1,440	8,310	
長起地区	田 3,800 畑 760	190	730	170	10	250	510	パイプライン	4,000			9,660	
								自然用水・畑					1,330
	田 3,800 畑 760	190	730					510	パイプライン	4,000		9,230	
									自然用水・畑				1,330
賀慶工区	田 3,800 畑 760	190	730		10	250	1,170	榎船渡排特 1,550	4,000	県営かんばい 6,080	新井郷機場管理分担金 700	26,350	
								賀慶圃場(暗渠) 7,870					
									榎船渡排特 1,550	4,000	6,080	700	25,130
									賀慶圃場(非暗渠) 6,650				
									榎船渡排特 1,550	4,000	6,080	700	18,480
									4,000	6,080	700	16,930	
田 3,800 畑 760						0	1,170	榎船渡排特 1,550	4,000			11,220	
								榎船渡排特 1,550					賀慶圃場(非暗渠) 6,650

印部分にかかる国営広域排水負担金は級地区分により後記の金額を加算する。

平成 2 1 年度 工区別賦課金単価表 (円 : 1000m²当り)

種目 工区費	一般会計賦課金						工区会計賦課金				田の合計
	事務費	頭首工分 担金(維持 管理費を 含む)	阿賀連 合経常 費	県営 償還金	国営用 水負担 金	国営広 域排水	維持管理 費	年 賦 金		新井郷 分担金	
諏訪野地区	田 3,800	190	870	210	250		3,260	新座大和地区 2,740	山の下排特 100		11,420
							2,800				8,120
砂山地区	田 3,800	190	870	210	250		1,000				6,320
	畑 760										
下古川地区	田 3,800	190	870	210	250		500				5,820
	畑 760										
新保 前川原地区	田 3,800						2,000				5,800
	畑 760										
渡場地区	田 3,800	190	870	210	250		2,500				7,820
長塚 曾利毛地区	田 3,800	190	870	210	250		1,960	大和かんばい 1,740			11,860
	畑 760							新座大和地区 2,740	山の下排特 100		
嶋瀬 新田地区	田 3,800	190	870	210	250		3,800				9,120
	畑 760						3,000				8,320
老ヶ池地区	田 3,800	190	870	210	250		2,260	老ヶ池かんばい 3,680			14,100
	畑 760							新座大和地区 2,740	山の下排特 100		
野田前地区	田 3,800	190	870	210	250		2,460	野田前(用排水) 12,880	大和かんばい 1,740		25,240
								新座大和地区 2,740	山の下排特 100		
	畑 760						2,460	野田前(排水) 5,340	大和かんばい 1,740		17,700
								新座大和地区 2,740	山の下排特 100		
千唐仁地区	田 3,800	190	870	210	250		1,300				6,620
	畑 760										
中ノ郷地区	田 3,800	190	870	210	250		2,260	新座大和地区 2,740	山の下排特 100		10,420
新座裏地区	田 3,800	190	870	210	250		760	新座大和地区 2,740	山の下排特 100		8,920
	畑 760						300				5,620
六野瀬地区	田 3,800	190	870	210	250		200				5,520
	畑 760										
野田裏地区	田 3,800	190	870	210	250		2,160	大和かんばい 1,740			12,060
	畑 760							新座大和地区 2,740	山の下排特 100		
上古川地区	田 3,800	190	870	210	250		200				5,520
	畑 760										
赤坂維持区	田 3,800	190	870	210	250		280	赤坂地区 360			5,960
上野地区	田 3,800	190	870	210	250		2,260	大和かんばい 1,740			12,160
								新座大和地区 2,740	山の下排特 100		
							1,800				7,120
第一地区	田 3,800	190	870	210	250		4,000	県営水管理 3,080	県単事業 1,950		14,350
	畑 760						4,000		県単事業 1,950		11,270
第二地区 1工区	田 3,800	190	870	210	250		3,000	団体営かんばい 1,570			9,890
	畑 760										
京ヶ島揚水機場	田 3,800	190	870	210	250		3,000	団体営かんばい 2,420			10,870
第二地区 2工区	田 3,800	190	870	210	250	160	10,000	団体営かんばい 180		205	15,865
	畑 760						10,000	団体営かんばい 180			15,500
関屋揚水機場	田 3,800					160	14,400	団体営かんばい 180		205	18,745
							14,400	団体営かんばい 180			18,380

平成 2 1 年度 工区別賦課金単価表 (円 : 1000m²当り)

種目 工区費	一般会計賦課金						工区会計賦課金				田の合計
	事務費	頭首工分 担金(維持 管理費を 含む)	阿賀連 合経常 費	県営 償還金	国営用 水負担 金	国営広 域排水	維持管理 費	年 賦 金		新井郷 分担金	
第二地区 3工区	田 3,800 畑 760	190	870	210	250		6,800				12,120
第二地区 4工区	田 3,800 畑 760	190	870	210	250	160	8,000			205	13,685
第二地区 5工区	田 3,800 畑 760	190	870	210	250	160	3,000	団体営かんばい 6,150		205	14,835
第三地区	田 3,800 畑 760	190	870	210	250		6,000	維持管理 570			11,890
川原地区 旧十二灰塚	田 3,800 畑 760						5,700	県営河川対応灰塚 1,760			11,260
川原地区 旧平林	田 3,800 畑 760	190	870	210	250		4,300	県営河川対応灰塚 1,760			11,380
平林揚水機場	田 3,800						10,800	県営河川対応灰塚 1,760			16,360
川原地区 旧四区	田 3,800 畑 760	190	870	210	250		4,300	県営河川対応灰塚 1,760			11,380
前山地区	田 3,800					160	10,000				13,960
飯森杉地区	田 3,800						8,000				11,800
駒林地区	田 3,800 畑 760	190	870	210	250	260	8,200			249	14,029
古阿賀地区	田 3,800 畑 3,800	190	870	210	250		5,700 5,700				11,020 9,500
焼山地区	田 3,800						8,000				11,800
焼山畑地区	畑 760						2,700				3,460
金淵地区	田 3,800 畑 760	190	870	210	250		6,000	県営河川対応灰塚 1,760	維持管理 2,040		15,120
金淵揚水機場	田 3,800					240	6,000		維持管理 2,040	262	13,862
千刈地区	田 3,800 畑 760	190	870	210	250	410	9,000	県営排特千刈 1,060		238	16,028
諏訪原揚水機場	田 3,800					410	13,500	県営排特千刈 1,060		238	19,008
分田地区	田 3,800 畑 760	190	870	210	250		1,000				6,320
田山前地区	田 3,800	190	870	210	250		3,000				8,320
							1,300	下川原地区			6,620
向中ノ通地区	田 3,800 畑 760						6,000				9,800

印部分にかかる国営広域排水負担金は級地区区分により以下の金額を加算する。

級地区分	単 価	該当工区
1 級 地	1,280	第 8 工区の 1 級地区域
2 級 地	800	第 3、6、8、9、14、15 工区の 2 級地区域
3 級 地	320	第 3、6、8、9、14、15 工区、開田工区の 3 級地区域
4 級 地	160	第 1、2、3、6、9、15 工区、開田工区の 4 級地区域

平成20年度の事業実施状況（維持管理工事を除く）

平成20年度において実施した工事のうち、国及び県、または新潟市、阿賀野市の補助金を受けて行ったものは次のとおりです。

1．団体営土地改良事業

地区名	事業名	事業量	事業費
阿賀野川用水	広域農業用水適正管理対策事業	用水路工（旧南耕隧道閉塞） 小松1区間 L = 487.0m 小松2区間 L = 118.0m 草水導水管渠HP1,200 L = 322.0m 地盤解析調査 1.0式	120,786,000円

2．土地改良施設維持管理適正化事業

施設名	施工地	事業量	事業費
善四郎谷内排水路	阿賀野市駒林地内	排水路工 L = 435.7m	3,606,750円
古田郷第2号揚水機場	阿賀野市城地内	水中ポンプ250m/m×30kw 1台取替	5,195,400円
五分市排水路	阿賀野市五分市地内	排水路工 L = 168.5m	6,644,400円
堀越片田排水路	阿賀野市堀越地内	排水路工 L = 198.0m	9,847,950円
寺社西浦排水路	阿賀野市堀越地内	排水路工 L = 100.0m	8,598,450円

平成21年度の事業実施予定（維持管理工事を除く）

平成21年度において予定されている事業のうち、国及び県、または新潟市、阿賀野市からの工事費に対する補助金または負担金を受けて実施されるものも含まれています。

1．団体営土地改良事業

地区名	事業名	事業量	備考
阿賀野川用水	広域農業用水適正管理対策事業	用水路工（旧新江隧道閉塞） 旧新江隧道 L = 609.3m	旧新江隧道閉塞完了予定
阿賀野川	地域農業水利施設ストックマネジメント事業	第1期工事 沖山排水路 L = 251.0m 下山屋排水路 L = 300.0m 土居内排水路 L = 180.0m	
第3工区 他23地区	農地有効利用支援整備事業	用水路工 11路線、排水路工 12路線、 揚水機更新 1ヶ所	

2．土地改良施設維持管理適正化事業

施設名	施工地	事業量	備考
賀慶第8揚水機場	阿賀野市山倉地内	水中ポンプ250m/m×22kw 1台取替、 除塵機・上屋補修 1.0式	
榎船渡排水路	阿賀野市上高田地内	排水路工 L = 176.0m	
下山屋排水路	阿賀野市下山屋地内	排水路工 L = 139.5m	
五分市排水路	阿賀野市五分市地内	排水路工 L = 500.0m	
林崎排水路	阿賀野市七石地内	排水路工 L = 209.0m	
七島下田排水路	阿賀野市七島地内	排水路工 L = 162.0m	
荻島排水路	阿賀野市荻島地内	排水路工 L = 155.0m	
寺社西浦排水路	阿賀野市堀越地内	排水路工 L = 90.0m	
古田郷第3号揚水機場	阿賀野市深堀地内	水中ポンプ250m/m×30kw 1台取替、揚水管 2本取替	
十二瀨排水機場	新潟市北区灰塚地内	除塵機分解整備 1.0式	

平成21年度 阿賀野川土地改良区組織図

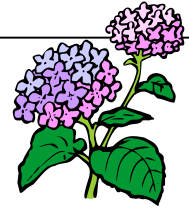

お知らせ

平成21年3月31日付けで、五十嵐伸市さん（工務部参事）、波多野良子さん（財務課主任）が退職しました。勤続40年有余の永きに亘り職務に精励され土地改良区の発展に貢献されました。大変お疲れ様でした。

平成21年度からは、ご覧のように職員の補充は行わず、24名体制で進めております。更に合理化を図りつつ、組合員サービスの低下を招くことのないよう努めてまいりたいと思います。今後とも、よろしくお願い申し上げます。

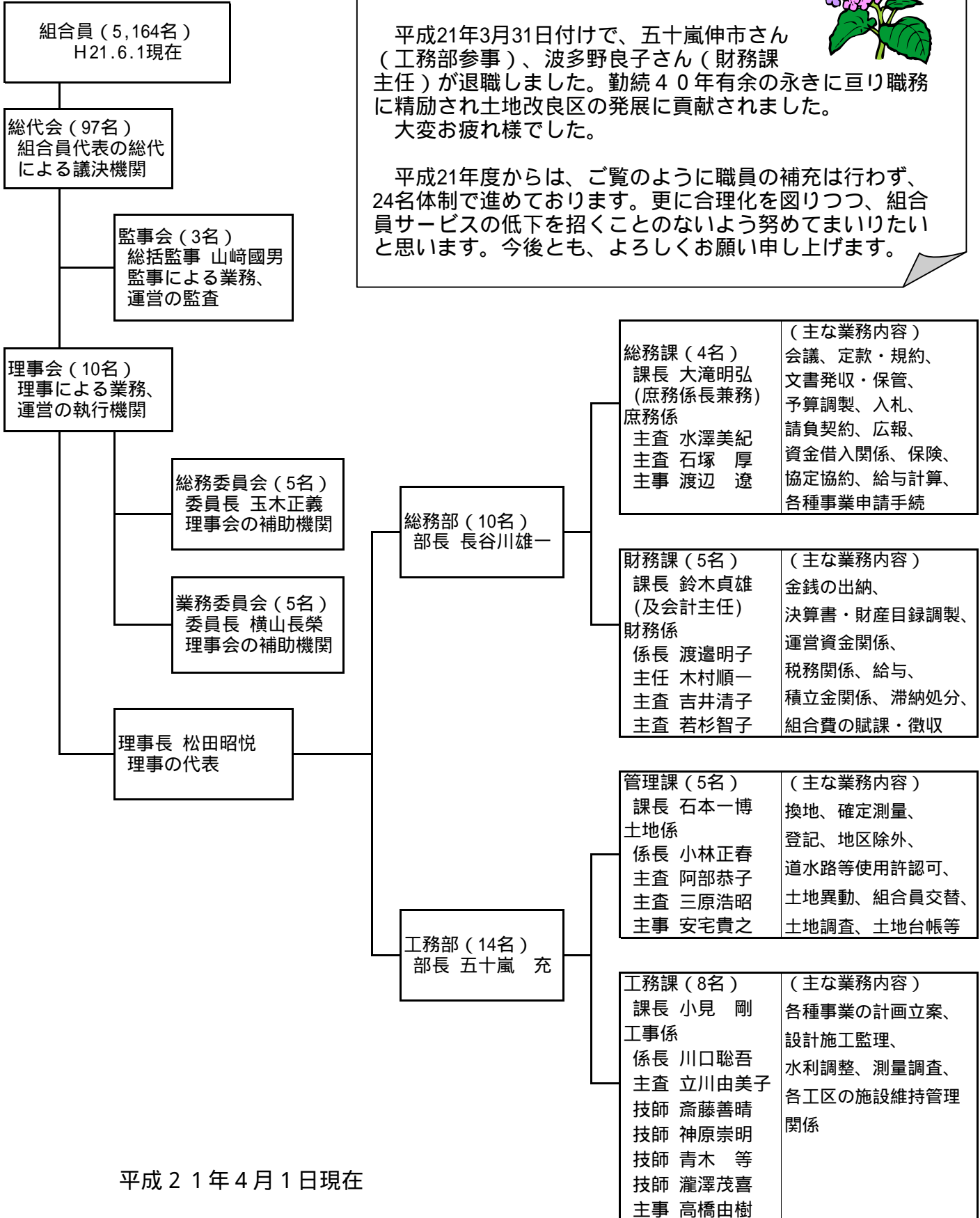

施設管理員管理区域図

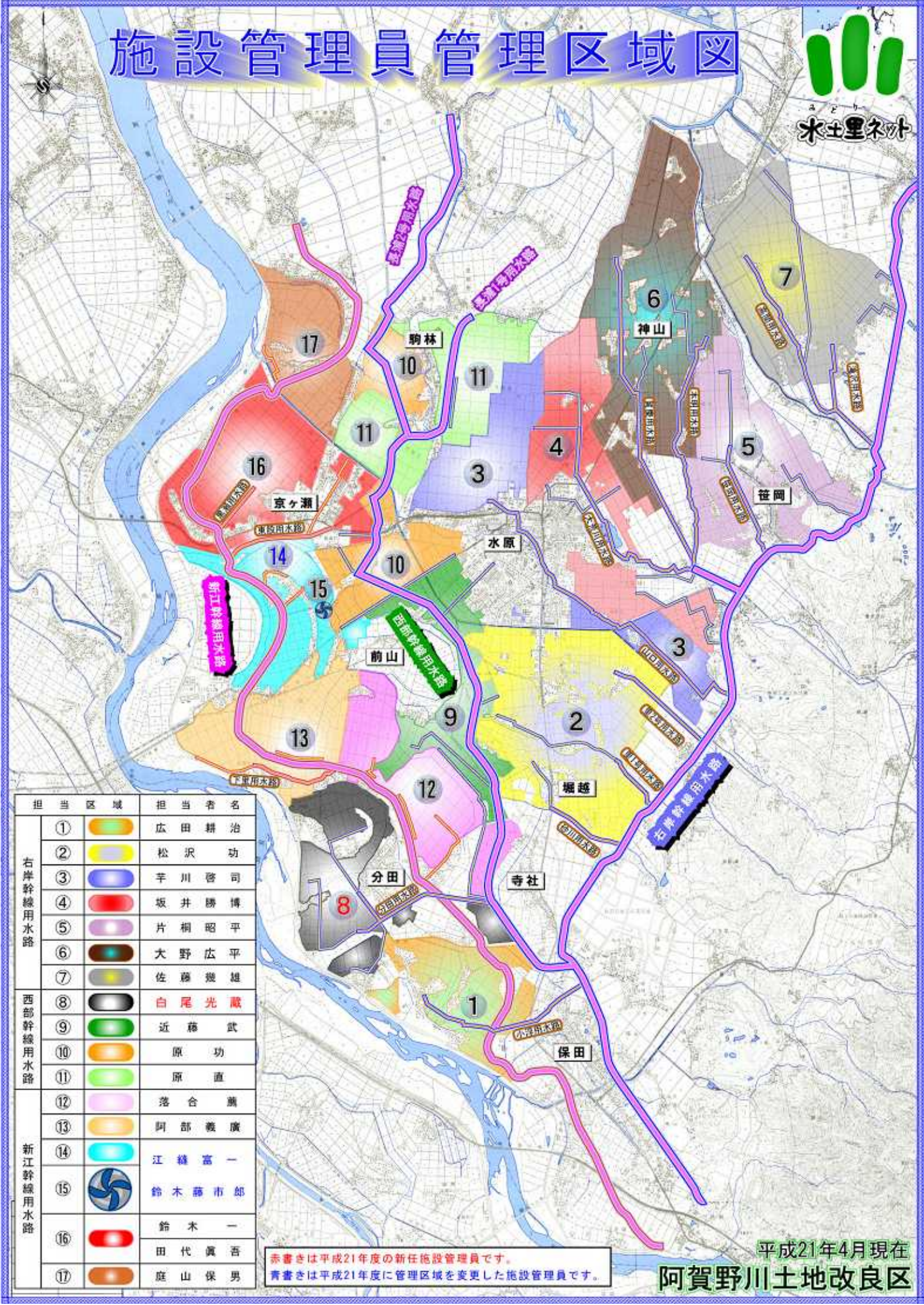

担当区域	担当者名
①	広田 耕治
②	松沢 功
③	幸川 啓司
④	坂井 勝博
⑤	片桐 昭平
⑥	大野 広平
⑦	佐藤 幾雄
⑧	白尾 光蔵
⑨	近藤 武
⑩	原 功
⑪	原 直
⑫	落合 薫
⑬	阿部 義廣
⑭	江藤 富一
⑮	鈴木 藤市郎
⑯	鈴木 一
⑰	田代 眞吾 庭山 保男

赤書きは平成21年度の新任施設管理員です。
青書きは平成21年度に管理区域を変更した施設管理員です。

平成21年4月現在
阿賀野川土地改良区

ホームページ 6000カウント突破 とっば

The screenshot shows the homepage of the Aganogawa Land Reclamation District. At the top, it says '阿賀野川土地改良区' and '阿賀野川土地改良区のホームページへようこそ! 今日(2009年6月4日(木))'. A central banner features a landscape photo with the text '農業を護り畜産できた 阿賀野川 日本農業の基盤を支える'. On the left, there's a green box with statistics: '平成21年4月1日現在の状況' and '組合員数 5,166人(-11)'. A large green box in the center displays '6006' as the current number of visitors. The main content area is titled '阿賀野川土地改良区からののお知らせ' and lists several news items with dates. On the right, there's a weather forecast for Aganogawa City and a sidebar with '阿賀野川土地改良区の情報'.

URL <http://www.aganogawa.net>

平成20年7月に当阿賀野川土地改良区のホームページを開設してから、まもなく1周年になります。

お陰様でホームページの閲覧者が平成21年6月4日現在で6150カウントを超えました。

職員が自前で作成・管理しておりますので、何かと至らない点が多々あるかと思いますが、更なる情報発信のため今後も随時更新してまいりますので、よろしくお願い致します。

Yahoo!やGoogle、MSNなどで“阿賀野川土地改良区”で検索してみてください。きっと、色んな形で“阿賀野川土地改良区”の姿が、見えてくると思います。



“水と里ネット”は私たち土地改良区のアピールです